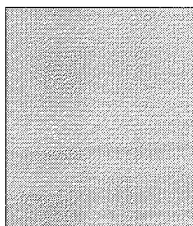

INFORMAȚII PERSONALE

**OIERU DANA SONIA**

ADRESA: str. Iacobinilor, nr. 12 A, loc. Oradea, jud. Bihor

☎ 0742/139.284

✉ oierusonia@yahoo.com

Sexul FEMININ

Data nașterii 04/03/1974

Naționalitatea ROMÂNĂ

POSTURILE PENTRU
CARE SE CANDIDEAZĂ**Președinte** Filiala Teritoriala Bihor a C.P.R.**Membru** în Comisia aplicativă a Comitetului Director al Colegiului Psihologilor din România – pentru **specialitatea psihologie clinică****Reprezentant** în Convenția Națională a Colegiului Psihologilor din România**Membru** în Comitetul Filialei Teritoriale - **specialitatea psihologie clinică**EXPERIENȚA
PROFESIONALĂ

-
- 01.11.2007 și în prezent – psiholog clinician – Cabinet individual de psihologie Oieru Dana Sonia, Oradea
 - 01.02.2000 și în prezent - ofițer psiholog în cadrul Inspectoratului Teritorial al Poliției de Frontieră Bihor
 - 08.09.1997 – 01.02.2000 – psiholog la S.C. Transilvania General Import-Export srl, Oradea
 - ianuarie-iunie 1996 – asistent coordonator pe probleme de psihologie la Centrul de Orientare și Plasare a Absolvenților, Fundația Soros, Iași

EDUCAȚIE ȘI FORMARE

-
- Liceul Sanitar Bacău, promoția 1992
 - Facultatea de Psihologie și Științe ale Educației, specializarea psihologie din cadrul Universității "Al.I.Cuza" Iași, promoția 1997
 - Facultatea de comunicare și relații publice "David Ogilvy" București, curs postuniversitar 1999 - 2001
 - master la Universitatea de Vest Timișoara – specializarea "Psihologie clinică", 2005-2007
 - formare în psihoterapie cognitiv-comportamentală, 2005-2008;
 - formare în psihoterapie sistemică familială, 2006-2009;
 - Facultatea de Medicină și Farmacie Oradea, doctorat în științe medicale 2010-2014.

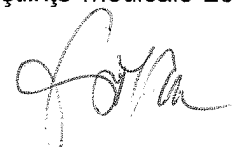

COMPETENTE PERSONALE

Limba maternă ROMÂNĂ

ENGLEZĂ -
NIVEL B2

FRANCEZĂ –
NIVEL B2

Competențe de
comunicare

Foarte bună capacitate de comunicare, expresivitate, spontaneitate dobândite în perioada educației universitare, postuniversitare și doctorale și a formării continue și rafinate în procesul muncii la posturile ocupate.

Persuasiune, capacitate peste medie de a surprinde esențialul dintr-o discuție, foarte bună capacitate de verbalizare a gândurilor și emoțiilor, de reconstrucție cognitivă și de pozitivare a discursului dobândite pe parcursul practicii private la cabinetul individual de psihologie.

Competențe
organizaționale/managerial

▪ leadership – am ocupat prin cumul la S.C. Transilvania General Import-Export și funcția de șef departament Advertising și Market Research

Competențe dobândite la
locul de muncă

▪ o bună cunoaștere a obiceiurilor de consum ale populației (ca psiholog la S.C. Transilvania General Import-Export în funcția de șef departament Advertising și Market Research)

▪ o bună cunoaștere a comportamentului nonverbal, a comportamentului simulat și o bună capacitate de predicție a evoluției unei persoane – ca psiholog la I.T.P.F. Oradea și ca psiholog în cadrul practicii private

▪ o bună capacitate de organizare a activității, o disponibilitate de muncă peste medie, abilitate multitasking

▪ capacitate de a personaliza intervenția psihologică pentru a crește eficiența consilierii și a psihoterapiei



Competențe informatice ▪ o bună cunoaștere a instrumentelor Microsoft Office™

Permis de conducere ▪ categoria B

INFORMATII SUPLIMENTARE

- Membru al Colegiului Psihologilor din România
- Membru al Asociației Psihologilor din România
- Supervizor în psihologie clinică
- Supervizor în psihologie aplicată în securitate națională

ANEXE

▪ Publicații și cercetări:

„Prejudecata - între influență socială și trăsături de personalitate”, Iași, 1997

„Rezistența la schimbare și percepția puterii”, București, 2002

„Contractul psihologic – forța nevăzută a expectanței”, București, 2004

„Sindromul ipohondriac- o perspectivă instituțională”, Timișoara, 2007

„Jocurile psihologice și relevanța lor terapeutică”, București, 2009

„Adolescenții și infraționalitatea transfrontalieră”, Oradea, 2010

„Educația pentru schimbare și dezvoltare – o provocare necesară”, Oradea, 2010

„Mecanisme de coping sub și suprainvestite în boala psihosomatică” Sibiu 2011

„Tulburările de comportament alimentar și reglajele emoționale ale pacientului diabetic” Sibiu, 2012

„Implicațiile intervențiilor cognitiv-comportamentale asupra calității vieții la bolnavul psihosomatic”, Sibiu, 2013

- contribuții personale însemnate la peste 30 de articole publicate în revistele de specialitate naționale și internaționale.
- participări cu lucrare sau poster la peste 40 de manifestări științifice și profesionale naționale și internaționale.

